

19. ÄNDERUNG DES FLÄCHENNUTZUNGSPLANS DER GEMEINDE MITTELANGELN

FÜR DAS GEBIET GELEGEN NORDWESTLICH DES SCHULZENTRUMS DER STRASSEN "AM GYMNASIUM" UND "ZUM SCHWIMMBAD", NÖRDLICH DER STRASSE "AM STADION" AM NÖRDLICHEN RAND DER ORTSLAGE SATRUP

Es gilt das Baugesetzbuch (BauGB) in der Fassung der Bekanntmachung vom 03.11.2017 (BGBl. I S. 3634), zuletzt geändert am 20.12.2023 (BGBl. 2023 I Nr. 394) sowie die Baunutzungsverordnung (BauNVO) in der Fassung der Bekanntmachung vom 21.11.2017 (BGBl. I S. 3786), zuletzt geändert am 03.07.2023 (BGBl. 2023 I Nr. 176)

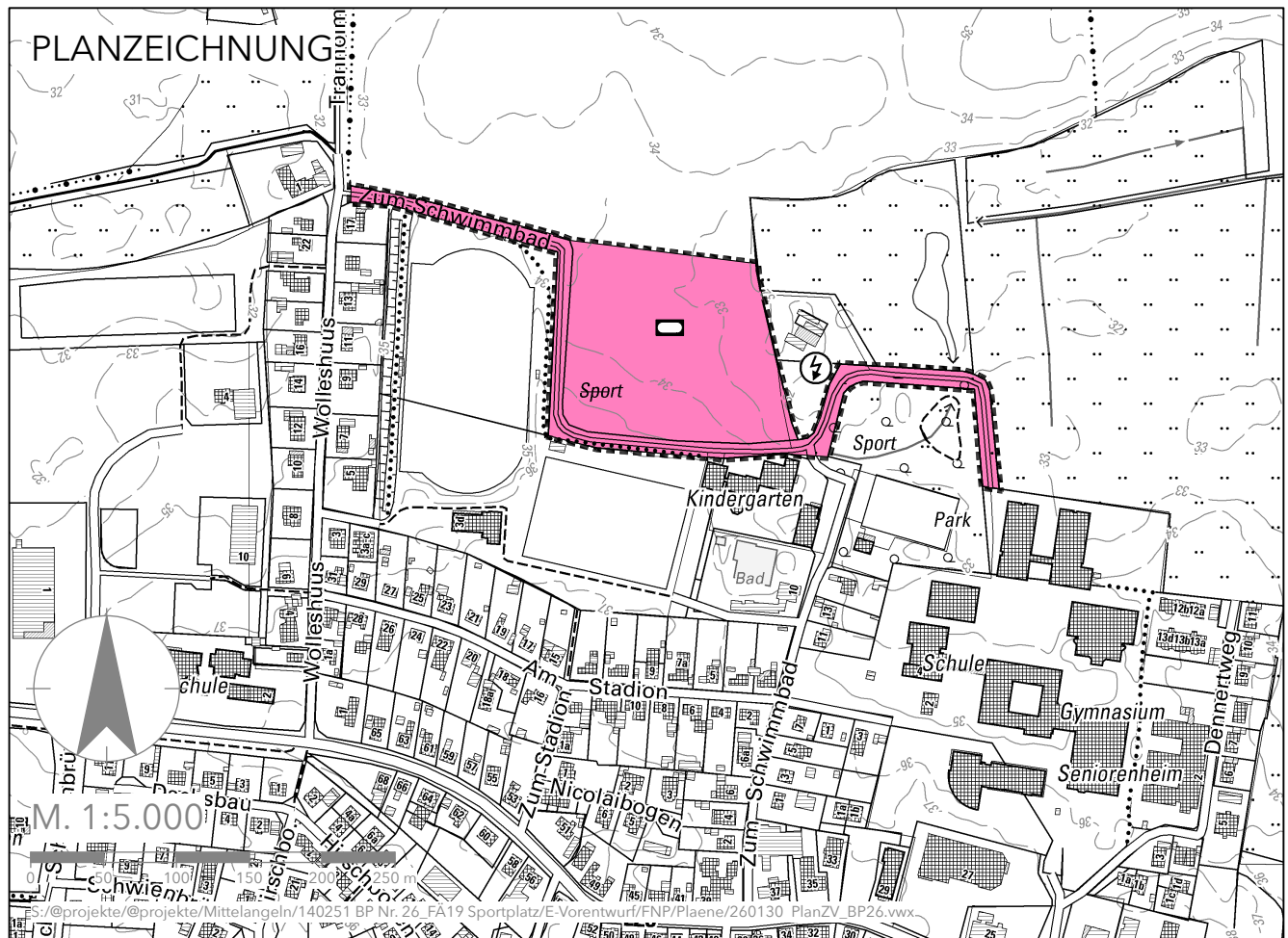

PLANZEICHENERKLÄRUNG

Flächen für den Gemeinbedarf und für
Sport- und Spielanlagen
(§ 9 Abs. 1 Nr. 5 BauGB)



Flächen für den Gemeinbedarf mit
Zweckbestimmung (§ 9 Abs. 1 Nr. 5 BauGB)



Sportanlagen

Sonstige Planzeichen



Grenze des räumlichen Geltungsbereiches
der 19. Änderung des Flächennutzungsplans

19. ÄNDERUNG DES FLÄCHENNUTZUNGSPLANS DER GEMEINDE MITTELANGELN

FÜR DAS GEBIET GELEGEN NORDWESTLICH DES
SCHULZENTRUMS DER STRASSEN "AM GYMNASIUM" UND
"ZUM SCHWIMMBAD", NÖRDLICH DER STRASSE "AM STADION"
AM NÖRDLICHEN RAND DER ORTSLAGE SATRUP