LANDSCHAFTSPLAN
DER GEMEINDE TANGSTEDT (KR. PINNEBERG)

Entwicklungskonzept

Zeichenerklärung

- Gemeindegrenze
- XYz Biotoptyp gem. Standardliste LLUR 2021 (Bestand 2021)

Schutz von Natur- und Landschaft/ Vorrangflächen

- Biotop, gesch. gem. §30 BNatSchG i.V.m. §21 LNatSchG
- naturschutzrechtliche Ausgleichsflächen, Ökokontoflächen
- Landschaftsschutzgebiet
- Gebiete mit besondere Eignung zum Aufbau des überörtlichen Schutzgebietes- und Biotopverbundsystems
- Natura 2000: FFH-Gebiet 2225-303 Pinnau/ Gronau
- festgesetztes Überschwemmungsgebiet
- Knicks, gesch. gem. §30 BNatSchG i.V.m. §21 LNatSchG
- Feldhecken, gesch. gem. §30 BNatSchG i.V.m. §21 LNatSchG
- Alleen/ Baumreihen, z.T. gesch. gem. §30 BNatSchG i.V.m. §21 LNatSchG
- archäologischer Interessensbereich

Pflege und Entwicklung von Natur und Landschaft

- Wälder erhalten (LWaldG)
- Feldgehölze erhalten (z.T. LWaldG)
- naturnahe und standortgerechte Laubwälder anlegen
- Nadel- und Mischwälder in standortgerechte Laubwälder umbauen
- Schwerpunktbereich Knickentwicklung
- Dauergrünland erhalten/ Extensivierung
- Sümpfe, Niedermoor und Moor schützen
- Grünflächen naturnah pflegen und entwickeln
- Acker- u. Gartenbauflächen in Grünland umwandeln
- Biotope standortgerecht entwickeln
- schonende Nutzung des Feuchtgrünlandes
- Gewässer erhalten und naturnah unterhalten
- Gewässer in Zuständigkeit GPV
- Bäche und Gräben naturnah unterhalten/ ökologisch aufwerten
- lokaler Biotopverbund (schematisch)
- Eingrünung der Ortsränder herstellen/ verbessern
- orts-/ landschaftsbildprägenden Einzelbaum erhalten

Landwirtschaft

- landwirtschaftliche und gartenbauliche Nutzung entsprechend der fachlichen Regelwerke

Entwicklung der Naherholung

- Wege in der Landschaft (Landwirtschaft, Wandern, Radfahren) erhalten
- Golfplatz
- Grundschule
- Modellflugplatz
- Reitanlage
- Hundeübungsplatz
- Sportplatz

Entwicklung der Siedlungsstruktur

- vorhandene Bebauung
- vorhandene Verkehrsflächen
- vorhandene dörfliche Bebauung
- vorhandene gewerbliche Bebauung
- Eignungsfläche Gewerbe
- Eignungsfläche Wohnen
- Grünzäsur
- Grenze der baulichen Entwicklung
- Richtung der baulichen Entwicklung

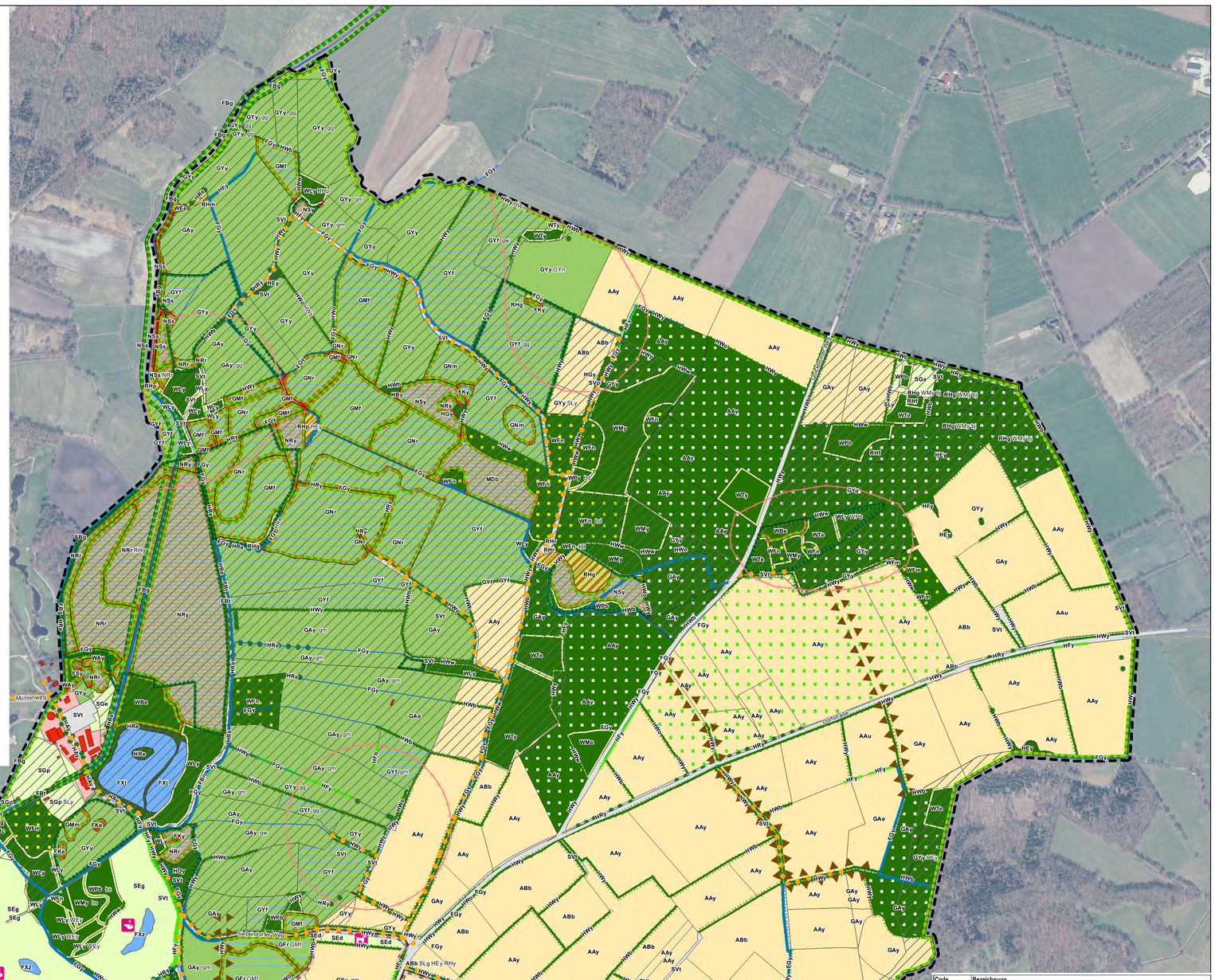

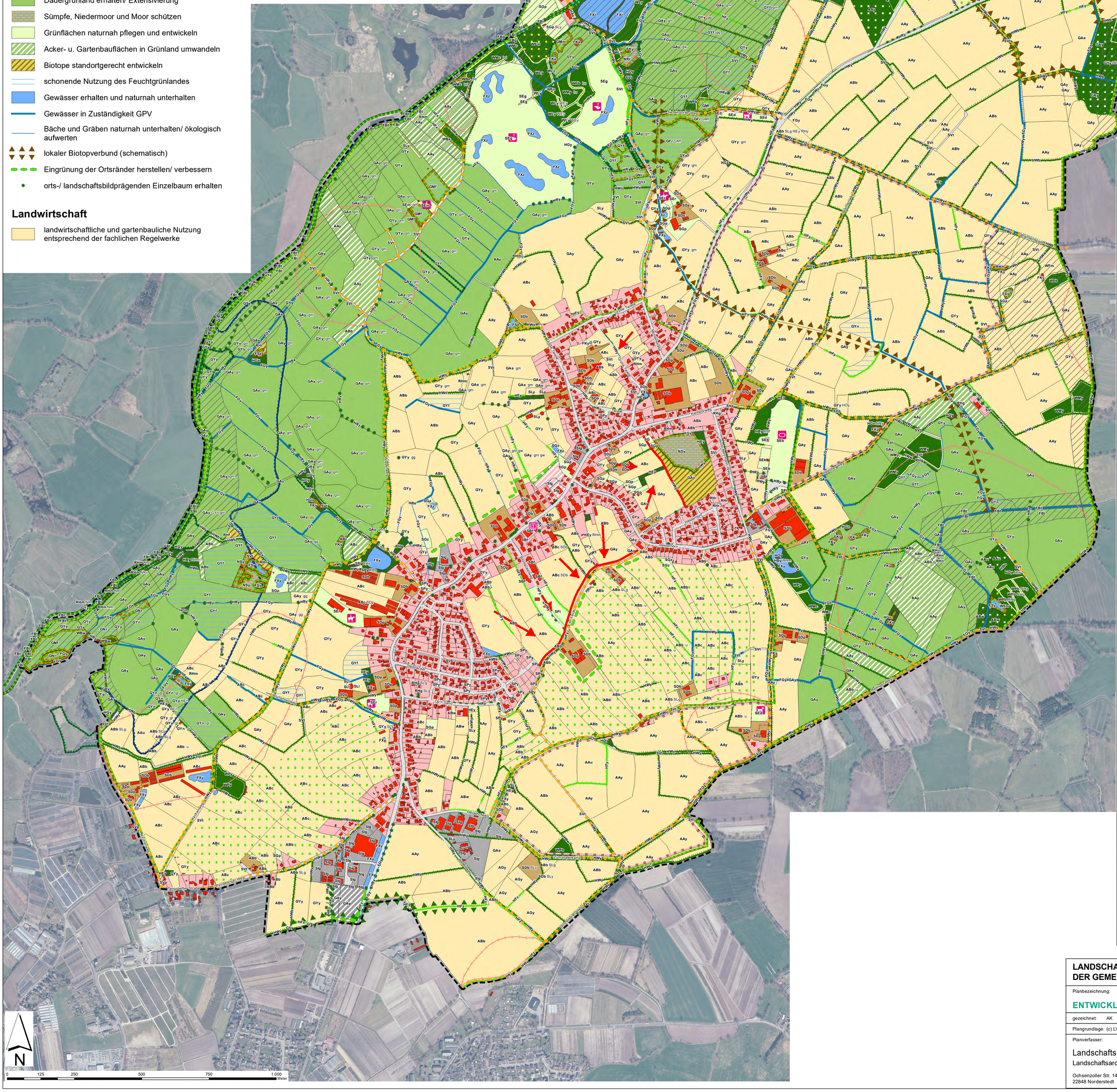

Code	Bezeichnung
A	Acker- und Gartenbauflächen, Baumschulen und Weihnachtsbaumplantagen
AA	Äcker
AAu	Ackerbrache mit Ackerunkrautflur
AAy	Intensivacker
AB	Baumschulen
ABb	Baumschule, überwiegend Freiland
ABc	Baumschule, überwiegend Container
ABw	Weihnachtsbaumplantage
AG	Gartenbaufläche
AGb	Gartenbaufläche zum Blumenanbau
AGy	sonstige Gartenbaufläche
F	Binnengewässer
FB	Bäche einschließlich Altarme
FBg	Ausgebauter Bach mit fließender Vegetation
FBn	**Sonstiger naturnaher Bach**
FBt	Bach mit Regelprofil, ohne technische Uferverbauung
FG	Gräben
FGy	Sonstiger Graben
FK	Kleingewässer
FKe	**eutrophes Kleingewässer**
FKy	**Sonstiges Kleingewässer**
FS	Größere Stillgewässer
FSe	**Eutrophes Stillgewässer**
FSy	**Sonstiges Stillgewässer**
FX	Künstliches, durch Nutzung geprägtes Gewässer
FXt	Fischteich
FXy	Sonstiges naturfernes Gewässer
FXz	Zierteiche
G	Grünland
GA	Artenarmes Wirtschaftsgrünland
GAe	Einsaatgrünland
GAy	Artenarmes Wirtschaftsgrünland
GF	Artenreiches Feuchtgrünland
GFr	**Sonstiges artenreiches Feuchtgrünland**
GM	Mesophiles Grünland
GMf	**Mesophiles Grünland feuchter Standorte**
GMm	**Mesophiles Grünland frischer Standorte**
GN	Seggen- und binsenreiches Nassgrünland
GNm	**Mäßig nährstoffreiches Nassgrünland**
GNr	**Nährstoffreiches Nassgrünland**
GY	Artenarmes bis mäßig artenreiches Grünland
GYf	Artenarmes bis mäßig artenreiches Feuchtgrünland
GYn	Artenarmer bis mäßig artenreicher Flutrasen
GYy	Mäßig artenreiches Wirtschaftsgrünland
H	Gehölze außerhalb von Wäldern
HA	Alleen
HAy	**Allee aus heimischen Laubgehölzen**
HB	Gebüsche
HBy	Sonstiges Gebüsch
HE	Einzelgehölze und Gehölzgruppen
HEn	Nadelbaum
HEy	Sonstiges heimisches Laubgehölz
HF	Feldhecken
HFb	**Baumhecke**
HFx	**Feldhecke mit nicht heimischen Gehölzen**
HFy	**Typische Feldhecke**
HFz	Sonstige Feldhecken
HG	Feldgehölze
HGn	Feldgehölz mit hohem Nadelholzanteil
HGp	Feldgehölz aus Hybridpappeln
HGx	Feldgehölz aus nicht heimischen Arten
HGy	Sonstiges Feldgehölz
HO	Streuobstwiesen
HOy	Sonstige Streuobstwiese
HR	Baumreihen
HRe	Gehölzsaum an Gewässern
HRn	Baumreihe aus Nadelhölzern
HRo	Obstbaumreihe
HRy	Baumreihe aus heimischen Laubbäumen
HW	Knicks
HWb	**Durchgewachsener Knick**
HWo	**Knickwall ohne Gehölze**
HWw	Knicks im Wald und am Waldrand
HWy	**Typischer Knick**
M	Hoch- und Übergangsmoore
MD	Degenerierte Moorflächen
MDb	**Trockener sekundärer Moorwald**
N	Sümpfe und Niedermoore sowie Salzstellen des Binnenlandes
NR	(Land-)Röhrichte
NRr	**Rohrglanzgras-Röhricht**
NRs	**Schilf-, Rohrkolben-, Teichsimsen-Röhricht**
NRy	**Sonstiges Röhricht**
NS	Großseggen- und Simsenriede sowie sonstige Staudensümpfe
NSs	**Großseggenried**
NSy	**Sonstiger Sumpf**
R	Ruderal- und Pioniervegetation
RH	Ruderale Gras- und Staudenfluren
RHf	Feuchte Hochstaudenflur
RHg	Ruderale Grasflur
RHm	Ruderale Staudenflur frischer Standorte
RHn	Nitrophytenflur
RHp	Adlerfarnflur
RHr	Brombeerflur
RHt	Staudenfluren trockener Standorte
S	Biotoptypen in Zusammenhang mit baulichen Anlagen
SE	Sport- und Erholungsanlagen
SEb	Sportplatz
SEd	Hundeübungsplatz
SEg	Golfplatz
SEm	Modellflugplatz
SEr	Reitanlage
SG	Grünflächen im besiedelten Bereich
SGe	Rasenfläche, arten- oder strukturreich
SGp	Großflächige Gartenanlage mit Großgehölzen und parkartigem Charakter
SGo	Kleinflächige (Haus-)Gärten mit einfacher Struktur und geringem Laubholzanteil
SGz	Garten, strukturarm
SL	Lagerflächen
SLg	Gartenbaulagerfläche, temporär
SLl	landwirtschaftliche Lagerfläche
SLy	Sonstige Lagerfläche
SP	Öffentliche Park- und Grünanlagen
SPi	Öffentliche Grünanlage, intensiv gepflegt
SPy	Sonstige öffentliche Park- und Grünanlage
SV	Verkehrsflächen
SVs	Vollversiegelte Verkehrsfläche
SVt	Teilversiegelte Verkehrsfläche
W	Wälder und Brüche
WA	Auwälder
WAy	**Sonstiger Auwald**
WB	Bruchwälder und Brüche
WBe	**Erlen-Bruchwald**
WE	Sumpfwälder
WEe	**Erlen-Eschen-Sumpfwald**
WF	Nadelholzforste und Mischwälder auf frischen Standorten
WFm	Mischwald
WFn	Nadelholzforst
WL	Laubwälder auf bodensauren Standorten einschließlich natürlicher Eichen-Kiefernwälder
WLy	Sonstiger Laubwald auf bodensauren Standorten
WM	Laubwälder auf reichen Böden
WMc	Eichen- und Eichen-Hainbuchenwald
WMe	Eschen-Buchenwald
WMy	Sonstiger Laubwald auf reichen Böden
WP	Pionierwälder
WPb	Pionierwald mit Zitter-Pappel/Hänge-Birke
WPy	Sonstiger Pionierwald
WT	Entwässerte Feuchtwälder
WTe	Entwässerter Feuchtwald mit Erlen und Eschen
WTx	Sonstiger entwässerter Feuchtwald mit nicht heimischen Laubholzarten
WTy	Sonstiger entwässerter Feuchtwald

fett: gesetzl. Biotopschutz gem. §30 BNatSchG i.V.m.§21 LNatSchG

Zusatzcode	Bezeichnung
u	ungenutzt
zB	gepflegt
gr	ruderalisiert
gm	gemäht
gw	beweidet
rj	Jungwuchs, Gehölze bis 1,50 m Höhe
bd	Dickung, Gehölze bis Ø 12 cm (40 cm Umfang)
bs	Stangenholz, Gehölze bis Ø 30 cm (rd. 1 m Umfang)

LANDSCHAFTSPLAN
DER GEMEINDE TANGSTEDT (KR. PINNEBERG)

Planbezeichnung:

ENTWICKLUNGSKONZEPT M 1:5.000

gezeichnet: AK | bearbeitet: DT / Fi

Plangrundlage: (c) LVermGeo-SH | Datum: 07.09.2022

Planverfasser:

Landschaftsplanung **JACOB | FICHTNER** PartGmbB
Landschaftsarchitekten bdla

Ochsenzoller Str. 142 a
22848 Norderstedt

Tel. 040/52 19 75 -0
Fax 040/52 19 75 -10

info@lp-jacob-fichtner.de
www.lp-jacob-fichtner.de