Legende

Geltungsbereich

Biotopentwicklung (mit Nummerierung)

- Nachrichtliche Übernahme der Knicks, Allee *(Nummer 1, 2, 5)*
- Nachrichtliche Übernahme von Wald *(Nummer 6)*
- Festsetzung zum Erhalt des Einzelbaums *(Nummer 7)*
- Vorschlag für Festsetzungen von Linienbiotopen *(Nummer 8, 9,10, 11, 12)*
- Vorschlag zur Festsetzung von Extenxivgrünland *(Nummer 13, 14, 15)*

Biotoptypen

- Einzelbaum (HEy)

Lineare Biotope

- Baumreihe, Allee (HAy)
- Graben (FG, FGt, FGx)
- Knick (HWy, HWb, HWy/hr)
- Feldhecke (HFy)

Gehölzbestände

- Gehölze und sonstige Baumstrukturen (HGy)
- Wälder (WP, WF)

Ruderal- und Trockenflächen

- Ruderalfluren, Rohboden (RHy)

Landwirtschaftliche Nutzflächen

- Acker- und Gartenbaubiotope (AAy)

Siedlungsbereiche

- Verkehrsflächen (SVg, SVh, SVi, SVo)

Übersichtskarte:

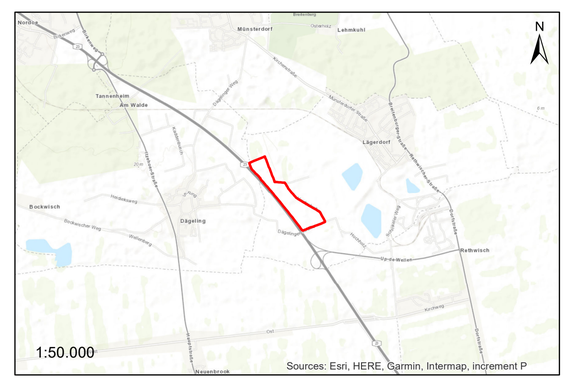

Planverfasser:		Datum	Name
BHF Bendfeldt Herrmann Franke Landschaftsarchitekten GmbH Knooper Weg 99-105 | Innenhof Haus A 24116 Kiel, Tel.: 0431/ 99796-0	bearbeitet	03.11.2022	KUE
	gezeichnet	13.09.2022	KUE
	geprüft:	November 2022	

Auftraggeber:

AC Planergruppe
Burg 7a
25524 Itzehoe
Telefon: 04821 / 682-80

Itzehoe, den

.....

Projekt:

Landschaftsplanerischer Fachbeitrag zum VBP Nr. 11 "Solarpark Lägerdorf" in der Gemeinde Lägerdorf

Blatt Nr.: **3**

Planinhalt: **Grünplanerisches Konzept**

Maßstabsleiste: 0 50 100 m

Maßstab: 1:2.500